

Op de eerste pagina van de vragenlijst:

We leggen u eerst uit wat dit onderzoek inhoudt en hoe het werkt. Daarna kunt u beslissen of u wel of niet wilt meedoen.

Uw Netflix gegevens delen voor onderzoek

Als u besluit mee te doen, dan vult u eerst de rest van deze vragenlijst in. Dit duurt ongeveer 10 minuten. Hier komen onderwerpen zoals uw gebruik van Netflix, uw mening over het aanbod van Netflix, uw gebruik van mobiele apparaten en uw mening over privacy aanbod. Deze vragenlijst wordt afgenomen door I&O Research.

Vervolgens vraagt u uw gegevens-pakketje op bij Netflix. U ontvangt een duidelijk stappenplan waardoor u dit eenvoudig kunt aanvragen. Na enkele dagen ontvangt u vervolgens een link van Netflix waarmee u uw gegevens kunt downloaden en op uw persoonlijke computer kunt opslaan.

Met software van de Universiteit Utrecht die speciaal voor deze studie is gemaakt worden daarna de gegevens uit het pakketje gehaald die voor deze studie belangrijk zijn. In het plaatje hieronder ziet u hoe dit werkt:



1

Netflix gegevens-pakket aanvragen



2

Download uw gegevens-pakket

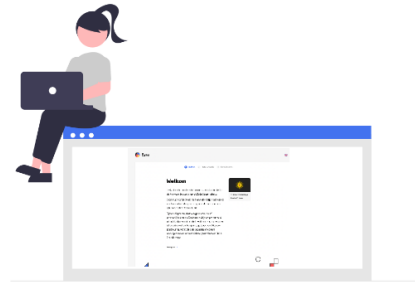

3

Gegevens uit uw pakket halen voor onderzoek

Tijdens deze stap in je webbrowser, verlaten de gegevens uw computer niet!



3.1

Selecteer de locatie van uw pakket



3.2

De gegevens worden uit uw pakket gehaald



3.3

Bekijk de gegevens uit uw pakket



3.4

Wilt u deze gegevens delen?

Nee

Ja



Geen gegevens opgeslagen

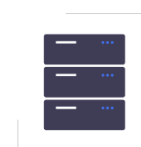

Gegevens opgeslagen voor onderzoek

De gegevens die uit het pakketje worden gehaald zijn:

- Uw beoordelingen van tv-programma's en films.
- Uw kijkgeschiedenis.
- Het type apparaten waarmee u Netflix gebruikt.

Op het moment dat u uw gegevens ziet, zijn er nog geen gegevens verstuurd. U kunt op dat moment beslissen of u de gegevens **wel of niet** wilt delen met de onderzoekers van Universiteit Utrecht. U kunt ook kiezen om bepaalde delen van de gegevens **wel of niet** te delen. U deelt alleen de gegevens van uw eigen gebruikersprofiel.

Binnen enkele weken ontvangt u een duidelijk stappenplan dat u helpt bij het delen van uw Netflix gegevens. Het delen van uw Netflix gegevens voor onderzoek duurt ongeveer 15 minuten.

Toestemmingsformulier voor deelname

Hierbij bevestig ik dat ik duidelijk ben geïnformeerd over het onderzoek *Kijkgedrag op Netflix*, uitgevoerd door I&O Research in samenwerking met Universiteit Utrecht.

- Ik weet dat deelname aan dit onderzoek vrijwillig is.
- Ik weet dat ik op elk moment kan stoppen of mij terug kan trekken en dat ik hierbij geen reden hoeft op te geven.
- Ik weet dat I&O Research geen persoonsgegevens van mij deelt met de Universiteit Utrecht.
- Ik weet dat de gegevens die ik deel alleen kunnen worden gebruikt voor het schrijven van wetenschappelijke artikelen.
- Dit onderzoek is goedgekeurd door de Facultaire Ethische Toetsingscommissie Geesteswetenschappen van de Universiteit Utrecht. Als ik meer wil weten over dit onderzoek kan ik een e-mail sturen naar info@ioresearch.nl. Als ik klachten heb, kan ik een e-mail sturen naar de secretaris van de Facultaire Ethische Toetsingscommissie Geesteswetenschappen van de Universiteit Utrecht via fetc-gw@uu.nl.

Ik begrijp bovenstaande tekst en geef doe vrijwillig mee met dit onderzoek:

[Ja/Nee].